

PROPRIÉTÉ FOULON

Plan de délimitation

Echelle : 1/500ème

MAT	X	Y	Type
A	1918540.18	4294237.15	borne OGE nouvelle
B	1918540.58	4294237.17	borne OGE nouvelle
C	1918556.71	4294238.07	borne OGE nouvelle
D	1918580.68	4294238.24	borne pierre existante
E	1918583.00	4294215.46	borne OGE nouvelle
F	1918588.57	4294157.64	borne OGE nouvelle
G	1918585.28	4294157.03	borne OGE nouvelle
H	1918586.96	4294141.66	borne OGE nouvelle
I	1918580.65	4294140.70	angle de bâtiment
J	1918578.79	4294140.00	angle de bâtiment
K	1918576.73	4294139.45	nu de mur
L	1918563.24	4294136.29	angle de mur
M	1918559.98	4294134.61	angle de mur
N	1918559.28	4294134.20	clou d'arpentage existant
O	1918558.50	4294148.38	borne OGE existante
P	1918556.06	4294151.58	borne OGE existante
Q	1918549.59	4294151.79	borne OGE existante
R	1918546.90	4294183.21	angle de mur
S	1918501.39	4294196.33	borne OGE nouvelle
T	1918502.36	4294200.14	borne OGE nouvelle
U	1918502.78	4294201.80	piquet bois nouveau
V	1918522.34	4294215.41	clou rouge nouveau
W	1918533.72	4294225.88	piquet bois nouveau
X	1918537.15	4294229.82	piquet bois nouveau
Y	1918539.34	4294234.18	piquet bois nouveau
Z	1918508.31	4294202.61	borne OGE nouvelle
A'	1918512.86	4294205.41	borne OGE nouvelle
B'	1918527.57	4294217.66	borne OGE nouvelle
C'	1918533.39	4294223.09	borne OGE nouvelle
D'	1918536.69	4294227.23	borne OGE nouvelle
E'	1918538.93	4294231.20	nu du mur
F'	1918540.08	4294234.28	borne OGE nouvelle
1	1918571.21	4294246.45	angle de bâtiment
2	1918554.63	4294133.70	angle de bâtiment
3	1918483.84	4294173.41	angle de bâtiment

Coordonnées planimétriques : système Lambert 93 CC45
rattachées par GPS (réseau Téria)

- Limite objet du présent procès-verbal
- Alignement validé par la commune de CHANAZ le 21 février 2023
- Alignement défini par arrêté de voirie portant alignement le 10 décembre 2019 par la commune de CHANAZ
- application cadastrale (limite parcellaire indicative)
- Emprise à régulariser avec la commune de CHANAZ :
n°200p, 301p, 784p pour 95 m² et n°357p pour 47 m²

Nota : Les limites ont été définies et mises en place en présence et avec l'accord des parties, le 21 février 2023.
Le Procès Verbal et le plan de bornage signés par les parties demeureront annexés aux archives de la SARL AIXGEO.

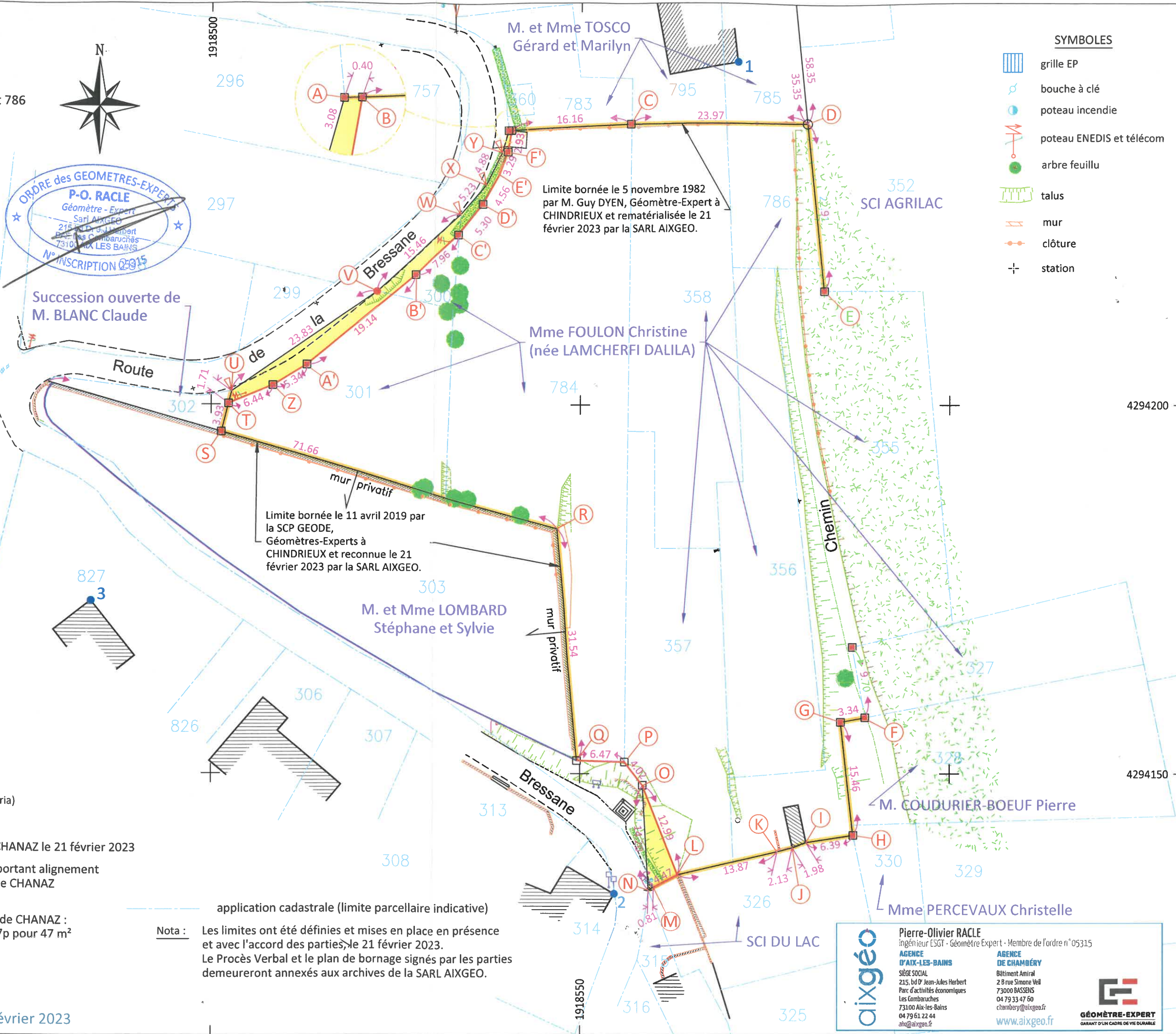

aixgéo Pierre-Olivier RACLE
Ingénieur ESST - Géomètre Expert - Membre de l'ordre n°05315

AGENCE D'AIX-LES-BAINS
SIEGE SOCIAL
215, bd Dr Jean-Jules Herbert
73000 BASSENS
Les Combaruches
73100 Aix-les-Bains
04 79 61 22 44
aix@aixgeo.fr

AGENCE DE CHAMBERY
Bâtiment Amiral
2 Rue Simone Veil
73000 BASSENS
04 79 33 47 60
chambery@aixgeo.fr
www.aixgeo.fr

GÉOMÈTRE-EXPERT
GARANT D'UN CADRE DE VIE DURABLE